353
DÉCEMBRE 2018

Rythmes

Magazine d'informations municipales de Caluire et Cuire

Propreté, fleurissement, urbanisme, tourisme, Caluire et Cuire confirme sa 4e fleur

Page 7

Découvrez le programme de la Fête des Lumières !

Page 33

caluire et cuire

www.ville-caluire.fr

Sommaire

Rythmes
Magazine d'informations municipales de Caluire et Cuire

04 RETOUR EN IMAGES
Les événements des dernières semaines

07 Notre label 4 fleurs renouvelé

08 PLAN NEIGE : qui fait quoi ?

09 RENDEZ-VOUS
Les élus à votre rencontre dans votre quartier...

10 Une rentrée enthousiasmante pour le CME

12 CENTRES DE LOISIRS
Un automne bien rempli à Caluire Juniors

16 DOSSIER
La Grande concertation II : la ville durable

24 CALUIRE VILLE VERTE
Brrr... vite au chaud : l'hiver s'annonce !

26 À VOS ASSOS

28 CULTURE

31 TRIBUNES
Majorité et opposition

33 AGENDA

LA PHOTO DU MOIS

UN DÎNER DE GALA POUR MARIN

LE VENDREDI 26 OCTOBRE DERNIER, 150 CONVIVES ONT PRIS PLACE DANS LA CHAPELLE SAINT-JOSEPH, SITUÉE DANS L'ENCEINTE DE L'HÔTEL DE VILLE. EN PRÉSENCE DE SON PARRAIN BENJAMIN BIOLAY, L'ASSOCIATION « LA TÊTE HAUTE, JE SOUTIENS MARIN » A ORGANISÉ UNE GRANDE SOIRÉE CARITATIVE. CET ÉVÉNEMENT A PERMIS DE RÉCOLTER DES FONDS POUR LES FAMILLES DONT LES PROCHES SONT TOUCHÉS PAR LA CÉRÉBROLÉSION (ATTEINTE D'UNE OU PLUSIEURS STRUCTURES SITUÉES À L'INTÉRIEUR DE LA BOÎTE CRÂNIENNE) EN LEUR FOURNISSANT NOTAMMENT UN COFFRET D'AIDE AUX PATIENTS. ■

CHÈRES CALUIRARDES, CHERS CALUIRARDS,

Les commémorations caluirardes du centenaire de l'armistice du 11 novembre 1918 ont rencontré un succès populaire émouvant et hautement symbolique pour notre commune. Je vous remercie d'avoir été si nombreux pour rendre hommage à tous ceux qui ont donné leur vie pour notre pays au cours de la Grande guerre.

Vous le savez, ces temps forts sont importants et je me réjouis de ces occasions de rencontre et de partage avec vous. Entretenir ce contact direct avec chacun, être à votre écoute, telles sont nos priorités en tant qu'élus municipaux à votre service. Les rendez-vous mensuels Les élus à votre rencontre ont repris et un nouveau tour des quartiers est en cours. Vous trouverez toutes les dates de ces rencontres informelles et conviviales dans ce numéro de Rythmes. Répondre à vos attentes, vous donner la parole, co-construire la ville de demain, c'est aussi le sens de la grande concertation qui vient d'être lancée sur le thème Caluire et Cuire ville durable. Je vous invite à y participer activement dès ce mois de décembre.

Enfin, je vous attends pour notre traditionnelle fête des lumières, samedi 8 décembre prochain, et je souhaite à chacun de vous un joyeux Noël et une belle fin d'année 2018.

Philippe Cochet
Maire de Caluire et Cuire

MAGAZINE D'INFORMATIONS MUNICIPALES DE CALUIRE ET CUIRE
DIRECTEUR DE LA PUBLICATION Vincent Amoros-Bessède — RÉDACTION Service communication — A. Ballet — H. Heurteau — J. Galland
PHOTOGRAPHIES Service communication — Adobe Stock — Freepik — L. Calistri — S. Thabouret — S. Sang — F. Mainard
CRÉATION MAQUETTE, MISE EN PAGE SPHÈRE PUBLIQUE
IMPRESSION Imprimerie Riccobono — Magazine imprimé par un imprimeur certifié « imprim'vert », label garantissant la gestion des déchets dangereux dans les filières agréées 14001 protection de l'environnement.

PEFC 10-31-3162 / Certifié PEFC / Ce produit est issu de forêts gérées durablement et de sources contrôlées. / pefc-france.org

Retour en images

26 27 OCTOBRE

LE FESTIVAL MUSICALUIRE, organisé par l'Harmonie de Caluire et Cuire sur deux jours, a rassemblé plus de 1000 personnes au Radiant-Bellevue.

4 NOVEMBRE

Comme chaque 1er dimanche du mois, les Caluirards ont pu profiter d'une **VISITE DE LEUR QUARTIER** commentée par les élus. Une bonne manière de (re)découvrir leur ville !

1er NOVEMBRE

CÉRÉMONIE DE LA FÊTE DE LA TOUSSAINT

09
NOVEMBRE

Les enfants de l'école Jean Jaurès ont réalisé une belle exposition dans le cadre du **CENTENAIRE DE L'ARMISTICE.**

15
NOVEMBRE

Les enfants de CM2 de l'école Jean Moulin ont également chanté **LA MARSEILLAISE** et la chanson de Croanne devant l'ensemble des élèves.

15
NOVEMBRE

CONFÉRENCE À LA MAISON DE LA PARENTALITÉ

17
NOVEMBRE

Les élus sont venus **À VOTRE RENCONTRE** le 17 novembre dernier place Jules Ferry.

18
NOVEMBRE

Dimanche matin **SPORT & SANTÉ**

Le centenaire **du 11 novembre 1918**

Cent ans après la fin de la Grande Guerre, la Ville de Caluire et Cuire a honoré son devoir de mémoire en proposant une journée de commémoration exceptionnelle. Retour sur ce 11 novembre historique.

Les Caluirards sont venus en nombre, place Gouailhardou, pour commémorer le **CENTENAIRE DE LA GUERRE 1914-1918.**

L'HARMONIE DE CALUIRE ET CUIRE a participé en musique à cette commémoration.

LES ÉLUS DU CONSEIL MUNICIPAL D'ENFANTS étaient eux aussi présents pour partager ce moment historique.

Les Caluirards ont pu assister à une **PIÈCE DE THÉÂTRE** mettant en scène la correspondance entre un soldat français au front et sa femme.

Plus de 300 personnes ont dansé lors du bal d'antan "Fêtons l'Armistice".

Notre label 4 fleurs confirmé et renouvelé

Le jury des Villes et Villages Fleuris renouvelle notre label 4 Fleurs ! Cette distinction souligne notre capacité à nous inscrire durablement dans la démarche d'amélioration du cadre de vie des Caluirards. Mais, au-delà de l'obtention gratifiante du label, la Ville marque son engagement volontaire en faveur de la protection de l'environnement et de son patrimoine urbain et de la valorisation de son territoire.

Obtenu en 2015, notre label 4 fleurs a été réexaminé le 29 août dernier. Sous la conduite de Philippe Cochet, maire de Caluire et Cuire, Marie-Hélène Rouchon, adjointe déléguée à l'environnement, et l'équipe des Parcs et jardins, le jury des Villes et Villages Fleuris a pu apprécier l'engagement de la Ville en matière d'environnement, d'aménagement végétal et d'attractivité du territoire. Verdict ? Nous conservons notre label 4 fleurs !

UNE DÉMARCHE ANCRÉE ET PÉRENNE

La démarche engagée depuis près de dix ans s'articule autour d'axes forts : les bonnes pratiques écoresponsables et la gestion raisonnée des espaces publics ; l'information et la sensibilisation auprès des Caluirards grâce à des actions telles que les rencontres Caluire Ville Verte sur le marché, les ateliers-débats autour du compostage ou les « opérations poules » ; les actions pédagogiques en direction des plus jeunes comme les actions en écoles du type « potager à la maternelle » ou les initiatives des jeunes élus du Conseil municipal d'enfants (fabrication de nichoirs à oiseaux).

Ancrée dans les esprits et intégrée aux projets d'aménagement de la Ville, la dimension paysage urbain et végétal prise en compte permet d'envisager une conception nouvelle de la ville. Conception dans laquelle les critères de bien-être, de santé et d'intérêt du vivre-ensemble sont au service des Caluirards. ■

Une équipe impliquée

Le renouvellement de notre label revient à toute une équipe. Élus, collaborateurs de la Mairie, agents et techniciens des Parcs et jardins, une équipe aux compétences multiples qui s'engage dans une démarche responsable et s'investit très opérationnellement pour répondre aux enjeux de la tâche qui leur est confiée. Bravo à tous !

QUELQUES POINTS D'INTÉRÊT VISITÉS

Au fil de la journée, le jury a pu visiter quelques-uns des lieux les plus représentatifs de la démarche engagée en faveur de la qualité de ville :

- La Roseraie botanique de Saint-Clair
- Les vignes du Val Foron
- L'Usine des eaux
- L'aménagement paysager de la place Gutenberg
- La voie de la Dombes et la Maison de la Voie Verte

Plan neige : qui fait quoi ?

Comme chaque année, les services municipaux et métropolitains sont en ordre de marche dans le cadre du « plan neige », afin de pouvoir réagir rapidement et efficacement en cas d'épisode neigeux ou de verglas.

La Métropole déneige et/ou sale les voies de circulation automobile (chaussée), les passages piétons et les abords des arrêts de bus.

La Ville déneige et/ou sale les accès aux équipements publics et les trottoirs situés devant les bâtiments municipaux (écoles, crèches, Hôtel de Ville, gymnases…)

Les agents de Police municipale et nationale sécurisent et ferment les voies jugées trop dangereuses, afin de prévenir les accidents.

LE SAVIEZ-VOUS ?

Que vous soyez locataire ou propriétaire, il est de votre responsabilité, particulier, commerçant ou entreprise, de déneiger et saler les trottoirs situés devant votre domicile, votre commerce ou votre entreprise.

Pour vous aider, la Ville de Caluire et Cuire met à votre disposition des bacs à sel sur l'ensemble du territoire. Ils sont facilement reconnaissables et identifiables grâce à leur couleur jaune et leur couvercle vert.

EN CAS D'ÉPISODE NEIGEUX IMPORTANT :

- Privilégiez les transports en commun
- Informez-vous sur les conditions de circulation au 0 800 15 30 50 ou sur www.onlymoov.com
- Vous pouvez également joindre le standard de la mairie, exceptionnellement ouvert de 8h à 18h, au 04 78 98 80 80

Les élus à votre rencontre dans votre quartier...

Un samedi matin par mois, le Maire Philippe Cochet et les élus viennent à votre rencontre. Venez partager un moment convivial et informel, où vous pourrez échanger librement avec l'équipe municipale.

Quelques semaines avant la rencontre, vous recevrez une invitation dans votre boîte aux lettres, vous indiquant le lieu et l'horaire. Si vous n'êtes pas disponible, vous pouvez également adresser un message aux élus à l'aide du coupon préaffranchi.
Les rencontres ont lieu un samedi par mois, de 9h à 11h.

Samedi 12 janvier
- **Le Vernay**
  Place du Vernay

Samedi 9 février
- **Cuire le Bas**
  Place de la Rochette

Samedi 9 mars
- **Montessuy**
  Marché de Montessuy

Samedi 6 avril
- **Vassieux**
  Angle du chemin Bel Ari et du chemin de Vassieux

Samedi 11 mai
- **Montessuy**
  Entrée du Carré Montessuy

Samedi 8 juin
- **Bissardon**
  Cours de l'école de l'Oratoire

Samedi 6 juillet
- **Saint-Clair**
  Place Demonchy

Samedi 28 septembre
- **Le Bourg**
  Place de l'Église

... mais aussi sur la Voie Verte !

Plusieurs fois par an, de 14h à 16h, venez rencontrer les élus sur la Voie Verte.

Prochain rendez-vous :

Samedi 26 janvier
- **Square des Droits de l'enfant**
  Avenue Jean Monnet

Venez rencontrer le Maire, sans rendez-vous, lors des permanences

Tous les lundis, à partir de 17h, le Maire Philippe Cochet reçoit les Caluirards, sans rendez-vous.

- **Tous les lundis*, à partir de 17h, à l'Hôtel de Ville**

** Pas de permanence les soirs de Conseil municipal ou métropolitain. Pour connaître les prochaines dates, se reporter au bloc-notes de* Rythmes.

Une rentrée enthousiasmante pour le CME

Le Conseil municipal d'enfants (CME) regroupe cette année 42 écoliers des classes de CM2, scolarisés dans les 10 écoles publiques et les 5 écoles privées de Caluire et Cuire. Ils ont été élus par leurs camarades pour un mandat d'un an.

Le Conseil municipal d'enfants est un véritable espace de responsabilité dans la ville et fait partie de la vie citoyenne depuis plus de trente ans. Les jeunes élus représentent les élèves de Caluire et Cuire et participent à des commissions pour permettre la réalisation de leurs projets. Comme à chaque rentrée scolaire, des élections ont été organisées dans les classes de CM2 des écoles de Caluire et Cuire, ce qui a permis de travailler avec les élèves sur leur implication dans la vie communale. Après une véritable campagne électorale, les élèves-électeurs ont voté pour désigner leurs représentants. Les enfants élus se sont réunis à l'Hôtel de Ville lors de la séance d'ouverture du conseil, en présence du maire, des élus, des enseignants et des familles. Ils ont reçu une écharpe tricolore et une photo officielle a été prise devant la mairie, soulignant la symbolique de leur fonction. Les écoliers sont cette année répartis en trois commissions : environnement (16 membres), solidarité (12 membres), activités sportives et culturelles (14 membres).

UNE ACTION DE SOLIDARITÉ POUR LES FÊTES DE FIN D'ANNÉE

Geneviève Lacroix, adjointe déléguée aux affaires scolaires, et Viviane Webanck, conseillère municipale déléguée au CME, s'occupent du bon déroulement du projet. Chaque commission se réunit un mercredi par mois lors de séances non publiques, encadrées par l'animatrice du CME, qui accompagne les enfants durant toute l'année. Les écoliers travaillent à l'aboutissement de leurs projets, aidés par les conseillers municipaux, les agents de la mairie et les enseignants. En tant qu'élus de la Ville, les jeunes du CME participent également aux différentes manifestations caluirardes : commémorations, inaugurations, cérémonies… Une première action se déroulera le 15 décembre, avec la fête de Noël organisée par le Secours Populaire et le Secours Catholique. Les jeunes élus confectionneront des cartes de vœux et aideront sur place lors de l'événement. Ils continueront ensuite à peaufiner et à travailler sur leurs projets toute l'année. Les jeunes élus, qui ont déjà visité l'Hôtel de Ville et le bureau du maire, partiront à la découverte de lieux emblématiques comme le Radiant ou le Mémorial Jean Moulin. ■

Le 10 octobre dernier, les élus du CME ont pu découvrir et visiter le bureau du Maire de Caluire et Cuire, et la Chapelle Saint-Joseph, située dans l'enceinte de l'Hôtel de Ville.

Un automne bien rempli à Caluire Juniors

Durant les mois de septembre et octobre, les enfants inscrits au centre de loisirs Caluire Juniors ont fait le plein de découvertes ! De nombreuses animations ont été organisées, pour tous les âges et pour tous les goûts.

Initiation au tennis au FCL pour les 6-11 ans, le 12 septembre dernier.

L'archéologie était le thème phare de cette rentrée. Grâce à un partenariat avec le service archéologique de la Ville de Lyon, les 3-7 ans ont notamment pu aller visiter le Musée des beaux-arts, le 17 octobre dernier. Les 6-11 ans, quant à eux, découvriront l'amphithéâtre des Trois Gaules le 12 décembre prochain, en présence des archéologues. Enfin, le service archéologique de la Ville de Lyon est intervenu autour de l'évolution des espèces, le mercredi 7 novembre dernier, pour les 6-7 ans.

La venue du Labomobil, dispositif permettant la réalisation d'activités scientifiques éducatives.

Les Entretiens de Caluire et Cuire – Jean Moulin ont permis de parler de la fraternité, thème de cette 3e édition organisée par la Municipalité. Les 3-5 ans ont participé à la lecture de comptines avec les enfants de la crèche Grenadine, autour du thème de la fraternité. Les 6-7 ans ont fabriqué des cartes postales autour de la Fraternité pour les résidents de l'Ehpad de la Rochette. Enfin, les 8-11 ans ont rencontré les enfants du centre de loisirs de Sathonay, pour échanger sur la notion de fraternité.

La première semaine des vacances scolaires de la Toussaint était consacrée aux sciences. Les enfants ont pu participer à des expériences sur ce thème, grâce notamment à la venue du Labomobil, dispositif permettant la réalisation d'activités scientifiques éducatives. Durant la deuxième semaine, c'est l'espace qui était à l'honneur, grâce à l'intervention d'un planétarium itinérant du club d'astronomie de Lyon Ampère.

D'autres animations ont également été organisées :

- Une initiation au tennis au FCL pour les 6-11 ans, le 12 septembre.
- Une intervention de la société Paredes, le 19 septembre, autour du lavage des mains pour les 3-11 ans.
- Une sortie au Forum des enfants citoyens, le 10 octobre, pour les 8-11 ans. ■

À VOS AGENDAS !

Caluire Juniors sera ouvert du **2 au 4 janvier 2019.** Thème : le futur. Inscriptions jusqu'au 7 décembre.

Coup d'œil sur le programme :
→ pour les 3-5 ans, une conteuse viendra raconter des histoires futuristes **vendredi 4 janvier matin**
→ pour les 6-7 ans, sortie à Miniworld **vendredi 4 janvier matin**
→ pour les 8-11 ans, sortie à Megazone **jeudi 3 janvier après-midi**

NOUVEAUTÉ : Caluire jeunes est ouvert à partir de 9 ans les mercredis en journée et les vacances scolaires.

Pour les vacances de Noël, Caluire Jeunes sera ouvert du 2 au 4 janvier 2019. Le programme est en préparation, vous retrouverez notamment : stage vidéo, journées outdoor, cinéma, soirée…
Pour les vacances d'Hiver, un séjour de ski est prévu du dimanche 24 au vendredi 1er mars en Savoie. Infos à venir !

Contact : Caluire Jeunes au 04 72 27 05 13 - 11, rue de l'Oratoire

La résidence Jean Désiré Trait de Montessuy se refait une beauté

Le comité de locataires ALIM-CSF est à l'initiative d'une opération de nettoyage dans la résidence Jean Désiré Trait, située dans le quartier de Montessuy.

Le 20 octobre dernier, une vingtaine d'habitants de la résidence Jean Désiré Trait, accompagnés du maire de Caluire et Cuire, Philippe Cochet et de plusieurs salariés de Grand Lyon Habitat, a participé à une grande opération de nettoyage.

Une locataire avait lancé cette idée qui avait été présentée au Maire lors d'une de ses permanences municipales sans rendez-vous du lundi soir. C'est l'association ALIM-CSF qui a animé cette belle initiative de citoyenneté et d'écologie. La Mairie de Caluire et Cuire a soutenu ce projet et fourni des affichettes pour diffuser l'information. Le jour J, ce grand nettoyage s'est déroulé dans un esprit de convivialité et d'utilité, les habitants des 350 logements que compte la résidence bénéficiant tous de l'effort de propreté !

Les espaces extérieurs ont ainsi été délestés de nombreux mégots et déchets, leur rendant ainsi un aspect bien plus attrayant. Cette première opération a été une réussite et sera peut-être renouvelée au printemps. ■

BIENVENUE

→ **Cabinet paramédical**
38, avenue Marc Sangnier

→ **Caroline Desmettre et Laura Pol**
Infirmières libérales
299, avenue Jean Monnet
04 78 69 55 18

→ Les travaux de rénovation de la boulangerie du Carré Montessuy s'achèvent. Elle ouvrira ses portes le jeudi 3 janvier 2019.

Attention au démarchage abusif !

La Ville de Caluire et Cuire a été alertée quant à des activités frauduleuses pouvant notamment impacter des personnes isolées ou âgées. Des démarcheurs, se réclamant de diverses sociétés (énergies, électricité, gaz, assurances...) tentent de faire signer de nouveaux contrats en prétextant des économies. Soyez vigilant !

Ces personnes essaient de s'introduire chez vous de manière abusive. Ne laissez jamais les démarcheurs pénétrer chez vous sans avoir reçu préalablement un courrier vous informant de leur visite. Certains n'hésitent pas à agir par ruse pour vous arnaquer. Ils se font passer pour des agents du service public, se rendent parfois à votre domicile ou vous abordent dans la rue sous de faux prétextes pour tenter de vous voler... La loi interdit aux agents de la fonction publique ou travaillant pour le compte d'une institution publique la vente ou le démarchage. En cas de doute, d'inquiétude ou d'insistance, n'hésitez pas à contacter la Police municipale au 04 78 98 81 47.

SOYEZ VIGILANT ET RETENEZ CES QUELQUES CONSEILS :

- Si un inconnu se présente à votre porte, n'ouvrez surtout pas !
- S'il se présente comme un agent de la Mairie, du Grand Lyon, du gaz, de l'électricité, de La Poste ou tout autre service, demandez-lui sa carte professionnelle ou son ordre de mission.
- N'acceptez pas de sollicitations commerciales de la part d'un individu qui vous aborde dans la rue.
- Si votre interlocuteur se montre insistant ou menaçant, et tente tout de même de vous soutirer des informations ou de pénétrer chez vous, prévenez immédiatement la Police municipale. ■

BON À SAVOIR

→ **Ne vous laissez pas berner par des démarcheurs se recommandant de la Mairie ou du CCAS : la Ville n'a de contrat avec aucune société ou entreprise.**

2019, année électorale

En 2019, auront lieu les élections européennes. Les règles d'inscription sur les listes électorales ont évolué. Auparavant, vous deviez être inscrit avant le 31 décembre de l'année précédente afin de pouvoir voter l'année suivante. Vous avez désormais jusqu'au 31 mars 2019 pour vous inscrire sur les listes électorales, et ainsi pouvoir voter lors des élections européennes qui se dérouleront le 26 mai 2019.

© Langevin - stock.adobe.com

COMMENT S'INSCRIRE ?

Rendez-vous sur www.ville-caluire.fr, rubrique « Mes démarches ». Cliquez ensuite sur « Demande d'inscription sur les listes électorales » et laissez-vous guider. En trois clics, c'est fait ! Vous avez également la possibilité d'effectuer cette démarche en vous rendant à l'Hôtel de Ville, où vous devrez fournir la photocopie de votre carte nationale d'identité ou de votre passeport (recto verso), et un justificatif de domicile de moins de trois mois (facture électricité, gaz, téléphone...). ■

LE SAVIEZ-VOUS ?

Tous les citoyens de l'Union européenne résidant en France peuvent s'inscrire sur les listes électorales pour participer à l'élection des conseillers municipaux et des représentants au Parlement européen, dans les mêmes conditions que les électeurs français.

Service Citoyenneté
Hôtel de Ville,
place du Docteur Dugoujon
Du lundi au vendredi de 8h30 à 12h15 et de 13h30 à 17h,
et le samedi de 8h30 à 12h
04 78 98 80 80

Merci **docteur**

Le docteur Dominique Mossière-Devos prend sa retraite. Et met un terme à sa riche carrière, conclue par un exercice de trois ans au sein de l'Infirmerie protestante. Retour sur un parcours atypique.

Elle a d'abord été assistante sociale, remplissant ses missions plusieurs années durant sur les plateaux du Haut-Doubs, au service de la Mutualité sociale agricole. Avant de reprendre un projet qui lui tenait à cœur depuis toujours : devenir médecin. Reprise des études en 1977, et huit longues années plus tard, Dominique Mossière-Devos a obtenu son diplôme et prêté serment d'Hippocrate.

Installé à Caluire et Cuire, rue Pierre Brunier, le cabinet de ses débuts sera celui de sa vie professionnelle durant 30 ans. Car en 2015, cumulant emploi et retraite, notre médecin ne va surtout pas abandonner sa clientèle : elle propose à l'Infirmerie protestante de venir exercer en libéral dans l'enceinte de l'établissement, devenant le premier médecin généraliste à le faire. Elle fera profiter ses patients de toute l'expérience accumulée au fil des années, notamment dans le domaine gériatrique dans lequel elle s'est spécialisée. « *Avec des personnes âgées très attachantes, même si parfois, il faut gérer la relation avec les familles !* », confie-t-elle à la veille de son départ définitif. Une vraie retraite cette fois, à laquelle elle aura pris soin de préparer ses patients dont « *aucun ne sera abandonné* ».

« *Il faut savoir partir, et je le fais le cœur un peu lourd mais le pied léger…* » Consciente d'avoir beaucoup donné à ce métier si prenant, mais qui le lui a bien rendu, et à toutes les personnes qu'elle a aimé soigner et accompagner.

Et maintenant, cap sur une autre passion du docteur : la Grèce où elle va pouvoir se rendre plus souvent, avec son époux, chercheur universitaire en Histoire de l'art… hellénique. De nouvelles perspectives personnelles, après tant d'années passées au service des autres.

Face au départ annoncé de plusieurs praticiens, la Municipalité travaille avec l'association des médecins de Caluire et Cuire pour l'ouverture de maisons médicales. Retrouvez dans votre prochain numéro la présentation du nouvel accueil médical de l'Infirmerie protestante. ■

La Grande concertation 2: la ville durable

Construire ensemble la ville de demain

Caluire et Cuire, ville durable

Prêt ? Partez ! La Grande concertation 2 est lancée ! Vous avez été nombreux à assister à la conférence de lancement, animée par Isabelle Autissier, navigatrice autour du monde et présidente de WWF-France. La suite ? Des conférences d'experts et des ateliers en groupe pour réfléchir ensemble sur les trois thématiques : urbanisme, mobilité et environnement. Dès le 14 décembre, vous pourrez assister à une conférence sur l'urbanisme, animée par Antoine Petitjean, architecte-urbaniste, lauréat du palmarès des jeunes urbanistes en 2016. Le samedi 15, de 10h à 12h, venez participer à notre premier atelier de réflexion. ■

DÉCOUVREZ LE PROGRAMME !

Urbanisme, mobilité, environnement. Trois thématiques pour trois temps forts. Des experts interviendront sur chacun des trois thèmes lors de conférences. Les conférences auront lieu le vendredi soir, à partir de 18h30, et seront suivies d'ateliers en groupe le samedi matin, de 10h à 12h.

- **Vendredi 14 décembre, à 18h30**
  Salle du Conseil municipal
  Conférence sur l'urbanisme : quel aménagement urbain pour demain ?
  Par Antoine Petitjean, architecte-urbaniste
- **Samedi 15 décembre, de 10h à 12h**
  Maison de la parentalité
  Ateliers sur l'urbanisme
- **Vendredi 25 janvier, à 18h30**
  Salle du Conseil municipal
  Conférence sur la mobilité : quelles mobilités dans la ville de demain ?
- **Samedi 26 janvier, de 10h à 12h**
  Maison de la parentalité
  Ateliers sur la mobilité
- **Vendredi 8 février, à 18h30**
  Salle du Conseil municipal
  Conférence sur l'environnement : comment l'environnement protégera demain votre santé ?
- **Samedi 9 février, de 10h à 12h**
  Maison de la parentalité
  Ateliers sur l'environnement
- **Samedi 23 mars, de 10h à 12h**
  Atelier de co-rédaction : synthèse récapitulative et proposition d'un plan d'actions
- **Dimanche 24 mars**
  Esplanade de l'Hôtel de Ville
  Événement « Ferme à la Ville »
- **Conseil municipal de juin 2019**
  Validation du plan d'action

Le saviez-vous ?

- **42 292 habitants**
- 47 % du territoire est vert et non-constructible
- **46,6 m² d'espace vert par habitant**
- 1 564 arbres d'alignement recensés sur la commune de 90 essences différentes
- **21 arbres remarquables recensés au Plan local d'urbanisme**
- 195 hectares d'espaces verts et naturels
- **67 hectares de terrains agricoles**
- 120 hectares d'espaces boisés classés
- **5 sites inscrits ou classés monuments historiques**
- **Ville 4 fleurs du label national Villes et Villages fleuris depuis 2015**
- Signature de la charte « zéro phyto » en 2015

Une idée ? Une suggestion ?

En marge de cette concertation, vous pouvez nous faire part de vos remarques en déposant ce coupon à l'accueil de la mairie ou par mail : **grandeconcertation@ville-caluire.fr**

.....

.....

.....

NOM ET PRÉNOM : .....

ADRESSE : .....

.....

TÉLÉPHONE : ..... MAIL : .....

L'alpiniste Hugues Duplantier au-dessus des nuages

Le 28 septembre dernier, Hugues Duplantier a gravi le Manaslu au Népal, sommet culminant à 8163 mètres d'altitude. Un superbe exploit préparé avec minutie par cet habitant du Vernay.

Il s'était déjà illustré en franchissant les 82 sommets des Alpes de plus de 4000 mètres et en gravissant des montagnes dans le monde entier. Le Caluirard Hugues Duplantier a repoussé ses limites un peu plus loin le 28 septembre dernier sur le Manaslu, sommet de 8163 mètres situé au Népal.
« *C'est une aventure longue et intense, six mois de préparation logistique et d'entraînement. J'ai sollicité une organisation locale jusqu'au camp de base à 4900 mètres d'altitude.* »

Le Manaslu est le 8e sommet du monde et attire les alpinistes les plus aguerris. Autour d'Hugues sont présentes dans les hauteurs, des personnes de tous âges, hommes et femmes confondus, issus d'une trentaine de pays différents! L'alpiniste reste trois semaines entre le camp de base et le camp IV à 7400 mètres avant d'entamer l'ascension finale, car il faut équiper la montagne et préparer son corps et son esprit au manque d'oxygène.
« *Le plus compliqué, ce n'est pas le physique mais plutôt le mental. Il faut rester très concentré et continuer sa préparation psychologique pendant un certain temps.* »
Une fois prêt, Hugues Duplantier décide de faire l'ascension du sommet seul, sans sherpa et sans oxygène. Il met 11 heures pour effectuer les 700 derniers mètres, chaque pas se transformant en une épreuve à part entière. L'air est rare, il y a 35 % d'oxygène par rapport à ce que l'on respire à Caluire et Cuire.
« *Mais le sentiment indescriptible, une fois sur le sommet, vaut tous les sacrifices consentis.* »
Depuis cet exploit, Hugues Duplantier est rentré chez lui et a retrouvé sa femme, ses enfants et son activité dans le secteur de l'énergie solaire. Le support moral de ses proches est très important pour lui, sa femme l'a accompagné jusqu'au camp de base et l'a toujours soutenu. Ses enfants lui ont confectionné un drapeau, qu'il a pu brandir au sommet. Par ailleurs, l'alpiniste soutient également une association qui collecte des lunettes de soleil et les redistribue aux habitants des vallées du Népal, les Népalais ayant des problèmes oculaires en raison du manque de protection et de la forte luminosité. ■

Contact de l'association
pascalmathieu.com/himalaya

Des temps périscolaires élaborés pour le bien-être des enfants

Depuis la rentrée 2018, plusieurs associations caluirardes et animateurs municipaux interviennent durant les temps périscolaires sur les écoles de Caluire et Cuire, permettant aux enfants de découvrir diverses activités sportives, créatives et culturelles. Zoom sur l'école Édouard Herriot à Vassieux.

Une grande concertation s'est tenue l'année dernière autour des rythmes scolaires et des temps périscolaires, en présence d'élus, d'enseignants, d'associations, de parents et d'agents municipaux. Plusieurs points primordiaux en sont ressortis : l'importance de favoriser le bien-être des enfants à l'école, de faciliter leurs apprentissages, de respecter leur rythme physiologique et de concilier les besoins des familles.

Pour l'accueil du matin, entre 7h30 et 8h30, un temps calme est organisé afin d'améliorer la transition maison-école. Pour la fin de journée, un temps de récréation-goûter puis un temps de garderie échelonnée sont mis en place en maternelle et en élémentaire, entre 17h et 18h. En élémentaire, les enfants ont également la possibilité de s'inscrire à une étude encadrée jusqu'à 18h. En ce qui concerne le temps périscolaire du midi, la ville a mis en place un partenariat avec des associations caluirardes et des intervenants municipaux pour enrichir la pause en proposant des activités variées, sur la base du volontariat, du partage, du respect et de la découverte.

DES ASSOCIATIONS IMPLIQUÉES

L'Association musicale de Caluire et Cuire (AMC2) intervient à l'école Édouard Herriot le lundi de 12h à 13h et le mardi de 13h à 14h, proposant aux enfants des ateliers autour de la musique, du chant et des instruments. L'AS Caluire Athlétisme est présente le vendredi de 12h à 14h et permet aux écoliers de s'adonner à la pratique de ce sport et de ses différentes disciplines. Les mardis, de 12h à 13h, les intervenants de l'AS aïkido transmettent aux élèves les bases et la philosophie de cet art martial. L'association Lire et Faire Lire travaille également avec les enfants dans la semaine, afin de stimuler leur goût de la lecture et de favoriser leur approche de la littérature. Des intervenants municipaux interviennent aussi à l'école, autour des arts plastiques, des activités sportives et culturelles. Ces interventions ont lieu toute l'année scolaire, ou sont programmées sur un cycle donné (de vacances en vacances ou au trimestre). Les enfants peuvent aussi choisir de participer aux activités, ou bien d'aller dans une salle pour un temps calme. ■

Première mondiale à Caluire et Cuire

Le fleuve Rhône va révéler ses fortes potentialités énergétiques dès cette fin d'année, grâce à l'implantation dans son cours caluirard de quatre hydroliennes capables de fournir 1 gigawatt-heure annuel d'électricité verte.

La consommation en électricité de 400 foyers grâce à une énergie venue du fond de l'eau! Le projet initié et soutenu par les Voies navigables de France (VNF) a pris corps fin octobre avec l'immersion de 4 hydroliennes précédemment assemblées au port de Lyon Édouard Herriot. Et c'est au niveau du Parc des berges de Saint-Clair à Caluire et Cuire que sont aujourd'hui en phase de mise en route ces équipements immergés, promis à un bel avenir. Car le courant de l'eau, du Rhône ou d'autres grands fleuves, est quasi inépuisable…

Cette technologie élaborée par le groupe HydroQuest-Hydrowatt a déjà été expérimentée sur la Loire, et le projet caluirard, première mondiale à cette échelle, préfigure le déploiement d'autres parcs hydroliens fluviaux en France et dans le monde. Car il s'agit d'une nouvelle et véritable filière industrielle, qui s'annonce d'ores et déjà porteuse de beaucoup de promesses. Aussi bien pour les pays industrialisés dont les besoins énergétiques vont croissant, que pour les pays émergents. Et sans faire appel aux énergies fossiles dont on connaît les inconvénients: cette ferme hydrolienne, d'une puissance installée de 320 KW, permettra d'éviter le rejet de 300 tonnes de CO_2, sans nuisance aucune ni pollution, et en toute discrétion. Un fonctionnement d'autant plus satisfaisant que l'énergie produite, une fois l'investissement réalisé, est quasiment gratuite et que les coûts d'exploitation sont très faibles.

Il va de soi que les collectivités territoriales comme la ville de Caluire et Cuire ont abondamment soutenu ce projet qui voit aujourd'hui le jour: le fleuve y est valorisé, et le développement des énergies renouvelables, thème cher à la commune, pris en compte de manière extrêmement efficace! ■

TECHNIQUE

Pour tirer parti du courant du puissant fleuve Rhône, les concepteurs ont imaginé immerger totalement des hydroliennes à double axe vertical et système de relevage automatique. Cette technologie novatrice est entièrement adaptée à la production sans limite d'une énergie fluviale toujours disponible.

Franck'AL, la saga familiale continue

Alban Fragne, gérant de Franck'AL depuis 33 ans, va passer la main à sa fille Romélie et à son gendre Sam, qui lancent une boutique de mode à la fois innovante et fidèle au magasin.

Romélie et Sam vont ouvrir les portes de la nouvelle boutique dans des locaux remodelés en mars 2019, et offriront à leurs clients de belles surprises. La mode et l'amour des créations seront les éléments moteurs de cette aventure. La motivation de Romélie et de Sam, leur dynamisme et leur sourire vont donner une réelle impulsion au magasin. Romélie a hérité de la passion et du professionnalisme transmis par son papa. Énergique et solaire, elle prête une grande importance au bien-être de ses clients et souhaite élargir sa clientèle. Après des expériences chez Paul Bocuse et la création de deux restaurants, Sam se reconvertit aujourd'hui dans la mode et a déjà beaucoup appris de son beau-père. Il est ravi de se lancer dans une nouvelle aventure et de garder un contact avec la clientèle. Sous le regard ravi d'Alban Fragne, Romélie et Sam sont impatients d'accueillir les clients dans leur nouvelle boutique! ■

Franck'AL
2, rue Pierre Terrasse
04 78 08 48 82

Fête des Lumières

Les commerçants de l'UCCB (Union des Commerçants de Caluire Bourg) vous donnent rendez-vous le samedi 8 décembre à partir de 16h. Au programme: « salon de Noël » avec vente et dégustations, animations pour les enfants, « photoboots »... Du 1er au 24 décembre, participez au calendrier de l'avent géant installé place de l'Église en remplissant les bulletins d'inscription chez les commerçants du Bourg. Un lot par jour à gagner!

Vendredi 8 décembre, à partir de 16h
Place de l'Église

Une nouvelle manière de fleurir son quotidien avec Brontie

La société Brontie, dont le siège est basé à Caluire et Cuire, réalise, pour les particuliers et les professionnels, des bouquets modernes inspirés par l'art et la nature. Ils sont composés de fleurs produites le plus localement possible.

Brontie est un atelier de design floral imaginé par la Caluirarde Perrine Xavier, qui a ouvert ses portes à Lyon en 2017. Sa ligne d'horizon : la modernité et le respect de l'environnement !

« J'ai créé ce concept afin de répondre aux besoins de notre génération et de proposer une offre variée en adéquation avec les problématiques de notre époque », explique Perrine Xavier.

La société applique aux fleurs ce qui existe déjà pour les fruits et légumes : des végétaux produits le plus localement possible, en harmonie avec les saisons, et des emballages recyclables. La livraison, gérée par la société Fends la bise, se fait à vélo dans Lyon, Villeurbanne et Caluire et Cuire.

Les clients ont la possibilité de commander sur le site internet www.brontie.fr le bouquet de la semaine, mais également de s'abonner pour recevoir un bouquet tous les quinze jours ou chaque mois. Des créations en fleurs séchées (bouquets, couronnes ou encore cloches) sont également proposées.

Brontie travaille en collaboration avec des illustrateurs locaux pour proposer des cartes illustrées en aquarelle qui accompagnent les bouquets offerts (sur lesquelles le mot écrit par les clients lors de la commande est retranscrit à la main).

La société travaille également avec les professionnels, à qui elle apporte des solutions personnalisées : formules d'abonnement sur mesure, envoi de bouquets aux clients et collaborateurs, décoration florale pour les événements, animations de bar à fleurs…

Pour commander le bouquet de la semaine, rendez-vous sur www.brontie.fr, choisissez la taille de votre bouquet (S, M ou L), puis planifiez la livraison à vélo, du mardi au vendredi de 10h à 21h et le samedi de 10h à 13h, à Lyon, Villeurbanne ou Caluire et Cuire. Pour les abonnements, choisissez la formule (fréquence et durée) en ligne et choisissez entre planifier la livraison du premier bouquet ou recevoir une carte-cadeau par e-mail.

Fête des Lumières

Les commerçants de la place de la Rochette, associés à l'association Le Cœur de Cuire Bas, vous attendent le vendredi 7 décembre à partir de 17 h. Au programme : mini-marché de Noël, maquillage pour les enfants, sculptures de ballons, animation musicale, tombola… Les commerçants offriront les boissons : vin chaud, jus de fruits et chocolat chaud.

Vendredi 7 décembre, à partir de 17h
Place de la Rochette

Je m'appelle Bissardon…

Parfois comparé à un petit Montmartre, le plus petit quartier de Caluire et Cuire n'a pas toujours été aussi paisible et résidentiel. Au fil de ses ruelles et montées piétonnes, le Clos Bissardon nous livre quelques-uns de ses secrets. Découverte.

Ce quartier tient son nom d'un notable lyonnais, Jean-Pierre Bissardon (1764-1816), membre des Hospices, député du Rhône et négociant en soieries de son état. Comme de riches familles bourgeoises de l'époque, M. Bissardon possédait une maison de campagne « hors les murs » de Lyon. En 1850, les héritiers de Jean-Pierre Bissardon, les Ekel-Bissardon, profitèrent de l'essor du travail de la soie et du quartier de la Croix-Rousse, pour lotir une grande partie de la propriété Bissardon. Le plan du lotissement montre les quelque 60 lots proposés à la vente qui allaient bouleverser la configuration du quartier et en constituer le cœur actuel. En dehors de la propriété Bissardon présentée sur le plan, on distingue bien les limites du Clos dessinées par les propriétés de messieurs Danguin, Bouchacourt ou Chazottier et la rue de l'Oratoire. La maison bourgeoise conservée porte aujourd'hui le nom d'Orangerie et abrite l'ancien pensionnat des Sœurs de Saint-Joseph.

© Archives départementales du Rhône

POPULAIRE, CANUT ET ATTACHANT

XIXe siècle… Un air de Croix-Rousse souffle sur le quartier. De nombreux immeubles-ateliers sont construits à flanc de colline sur les parcelles vendues par les héritiers ; le Clos Bissardon accueille ainsi de plus en plus de Canuts. Le paisible Bissardon se transforme et vit au rythme de l'activité trépidante des Canuts. De nouvelles activités se développent au XXe siècle, comme la fameuse manufacture Grammont, qui produit les fameuses lampes de TSF, dite « T.M. » (Télégraphie Militaire). Ou comme Radio Lyon qui s'installe de 1928 à 1934 ; cette station émet contre l'avis de l'État qui possède le monopole de la radiodiffusion. Après la Seconde Guerre mondiale, l'activité des soyeux disparaît du quartier et la population qui l'habite évolue à nouveau. À partir de 1980, l'élargissement de la montée de la boucle désenclave le quartier, mais l'allusion au « petit Montmartre » n'est pas fortuite : les nouveaux résidents apprécient la tranquillité retrouvée, l'esprit village qui y règne et la topologie particulière des lieux qui a donné – et donnera – de tout temps une âme spécifique à ce quartier. ■

REPÈRES

- **La maison Bissardon**
- **L'Oratoire**
- **La montée des Lilas**
- **Les terrasses de Bissardon**

SE BALADER, EN SAVOIR PLUS ?

- Brochure *Sentiers et Belvédère* : parcours Bissardon (disponible en téléchargement sur www.ville-caluire.fr)
- Association Histoire et patrimoine de Caluire et Cuire : www.patrimoinecaluireetcuire.fr

Brrr… vite au chaud : l'hiver s'annonce !

Cette année ne pouvait pas mieux se finir : le jury des Villes et Villages Fleuris de France renouvelle notre label 4 fleurs ! Ce jury confirme nos actions engagées et désormais ancrées en faveur de la valorisation du végétal en ville, du respect de notre patrimoine et de notre identité, de l'adoption des bonnes pratiques environnementales. La Ville est fière de ce label et remercie tous les agents et collaborateurs impliqués dans la démarche !

EN VEDETTE CE MOIS-CI

LA BELLE BRUYÈRE D'HIVER

© Agave Studio - stock.adobe.com

Nos experts la nomment l'Erica Carnea, mais son nom commun nous est plus familier, la bruyère d'hiver ! C'est elle la vedette de l'hiver, ou plutôt les multiples variétés de cette grande famille de sous-arbrisseaux, les Éricacées. Résistante aux gelées (-15 °C), facile à cultiver en pleine terre, en jardinière ou en potée, la bruyère d'hiver fleurit de janvier à avril. Du blanc au pourpre en passant par le rouge, ses fleurs mellifères sont appréciées de nos abeilles. En tapis couvrants ou en massifs, cette bruyère que l'on aperçoit souvent en montagne se discipline pour notre plus grand plaisir. Profitons-en !

TRUCS ET ASTUCES

UNE PUNAISE TRÈS ENVAHISSANTE

Connue sous le nom d'*Halyomorpha halys*, punaise diabolique ou punaise marbrée, cette punaise originaire d'Asie nous envahit depuis le mois de septembre. De taille supérieure à la punaise verte, environ 12 à 17 mm de long, l'*Halyomorpha halys* est considérée comme invasive, mais non dangereuse pour l'homme.
Comment s'en débarrasser ? Pulvériser directement les punaises ou les endroits où elles circulent avec une solution d'eau savonneuse.

© gabriffaldi - stock.adobe.com

LE DICTON DU MOIS

« Le mois de l'Avent est sujet au vent. »

AGENDA

Rendez-vous **Caluire et Cuire Ville Verte** à la journée du marché de Montessuy **le 15 décembre.**
Les Jardiniers de la Ville sont à votre écoute, de 9h à 12h.
Dégustation du miel de la Ville !

Élagage : à compter du début du mois, les agents des Parcs et jardins procéderont à l'élagage des arbres de la commune (hors arbres d'alignement des rues).
Ces arbres ont souffert des fortes et prolongées périodes de chaleur : leur élagage doit les revitaliser.

DERNIÈRE MINUTE

LE MIEL « TOUTES FLEURS » DE LA MAIRIE EN DÉGUSTATION

C'est une première ! Venez déguster le miel « toutes fleurs » produit par les abeilles résidentes des ruches du toit de l'Hôtel de Ville. Cet événement aura lieu au Rendez-vous du marché de Montessuy, **le 15 décembre.**

NOS JARDINIERS NOUS CONSEILLENT...

Le coin des jardiniers

L'hiver s'installe : gel et neige sont peut-être au rendez-vous, les frileux près du feu et les courageux au jardin pour profiter du spectacle hivernal et préparer la nouvelle saison qui s'annonce.

À vos marques, prêts ? Jardinez...

- **Rentrez** les plantes gélives et protégez les plantes frileuses. On n'attend pas les gelées et on surveille les protections hivernales de ces frileuses.
- **Pensez** à l'entretien des plantes mises sous abri.
- **Arrosez** délicatement et sobrement potées et jardinières – en cas d'hiver sec et doux – les plantes extérieures sur les balcons et terrasses.
- **Veillez** à ce qu'il ne reste plus de tas de feuilles sur les pelouses.
- **Commencez** les travaux d'élagage.
- **Enrichissez** les parcelles du potager : les engrais verts feront l'affaire.
- **Dessinez** votre futur potager et organisez les parcelles. Nul besoin d'être un artiste, un croquis suffit !
- **Traitez** les arbres fruitiers avec des produits bio, et hors des périodes de gel, bien sûr.
- **Plantez** les derniers arbres et arbustes : il est encore temps avant les gelées.

J'ENTRETIENS MON MATÉRIEL

Profitons de la pause hivernale pour entretenir notre matériel : tondeuse, motoculteur et engins à moteur sont à vidanger ; nos cisailles, sécateurs et autres outils coupants sont à nettoyer et à affûter. Remisons-le tout au sec !

Protéger et nourrir nos oiseaux

Allez, on ne lâche rien, même si les pies ont tendance à coloniser nos jardins et espaces verts, à chasser les passereaux de toutes espèces... C'est l'hiver et nos oiseaux peinent à se nourrir. Alors, rappelons-nous que l'an passé, nos jeunes élus du Conseil municipal d'enfants ont fabriqué des nichoirs, les ont posés le long de la Voie verte ; poursuivons ces efforts et installons à notre tour des mangeoires. Garnies de graines et de boules de graisse à déguster (hors de portée des prédateurs), nos mangeoires accueilleront mésanges, bouvreuils, sittelles et autres rouges-gorges.

SPÉCIAL NOËL

Marie-Hélène Rouchon, adjointe déléguée à l'environnement, et toute l'équipe des agents des Parcs et jardins vous souhaitent de belles et vertes fêtes de fin d'année !

Découvrez les bienfaits du tai chi chuan avec la JAAC

D'origine chinoise, le tai chi chuan apporte détente et bien-être du corps et de l'esprit. Il améliore la concentration et l'équilibre sur les plans physique, émotionnel et mental. Il apaise le système nerveux, renforce les défenses immunitaires et développe l'énergie interne. Caractérisé par des mouvements lents et harmonieux, il peut se pratiquer à tout âge.
La Jeanne d'Arc Alouettes de Caluire (JAAC) vous propose deux créneaux pour découvrir cette activité :

- Les mercredis, de 19h à 20h30, pour les débutants. Travail sur ancrage, verticalité, perception de l'énergie, conscience corporelle, méditation…
- Les mercredis, de 17h30 à 18h30, groupe tai chi AtoutForm'. Cours spécialement recommandé aux personnes souffrant d'un cancer du sein, d'insomnie, de « burn out », d'anxiété, de problèmes d'équilibre, de la maladie de Parkinson… (en complément d'un traitement médical approprié).
- Autres cours tous niveaux en soirée.

Venez essayer, les cours d'essai sont gratuits pour les débutants ! ■

Plus d'infos :
www.jacaluire.org
ou 04 78 08 11 73 (de 14h à 18h)

La gymnastique du Vernay

La gymnastique du Vernay a repris ses cours. Leur pédagogie est adaptée aux besoins et au niveau de chacun. Elle répond aux attentes d'endurance, de souplesse, de coordination, de tonus musculaire et d'équilibre.
Des inscriptions sont encore possibles dans la plupart des cours, et notamment :

- le vendredi, de 10h30 à 11h30, pour les personnes ayant des difficultés physiques (problèmes articulaires, difficultés à travailler au sol, post-opération…)
- les lundis et mercredis soir, les cours dynamiques destinés aux personnes en activité. ■

Gymnastique volontaire du Vernay
37, avenue Général de Gaulle
04 78 97 05 83 ou 07 86 41 22 06

L'OL Fondation et l'Argev s'engagent pour le Téléthon

Pour la 31e année consécutive, l'Argev (Amicale de retraites cie générale des eaux Veolia) organise des manifestations dans le cadre du Téléthon. Cette année encore, l'Olympique Lyonnais Fondation rejoint leur action pour présenter un festival de football le samedi 1er décembre, à partir de 8h30, à l'espace sportif Lucien Lachaise. Seize clubs partenaires de catégorie U9 se rencontreront tout au long de la journée. Une occasion de découvrir de jeunes talents. Le Caluire Sporting Club sera de la fête.
En fin d'après-midi, Joël Frechet, ancien professionnel, présentera un plateau exceptionnel de ses ex-coéquipiers. L'an dernier, Sydney Govou et ses partenaires avaient emballé l'assistance. Au programme également : buffet, buvette, crêpes, tombola… La totalité des droits d'inscription et recettes seront reversés à l'AFM Téléthon. Nabil Fekir leur a remis un maillot dédicacé, venez le gagner ! ■

Samedi 1er décembre, à partir de 8h30
Espace sportif Lucien Lachaise - 1, rue Curie
Plus d'informations : contactez Georges Lamothe au 06 12 51 84 61

Vente de livres d'occasion pour enfants et adultes

Avant les fêtes de fin d'année, la bibliothèque de la Confédération syndicale des familles (CSF), située rue de Nuzilly, ouvre ses portes et organise une vente de livres d'occasion pour enfants et adultes, le vendredi 14 décembre, de 14h à 19h. Un grand choix d'ouvrages sera proposé. Ce sera également l'occasion pour la bibliothécaire et les bénévoles de faire découvrir le fonctionnement de cette bibliothèque de quartier. ■

Rendez-vous le vendredi 14 décembre, de 14h à 19h
CSF Caluire
43 rue de Nuzilly (proche du métro Cuire)

Deux joueurs issus du FCL hockey en Coupe du monde

Gaspard Baumgarten et Jean-Baptiste Forgues joueront du 28 novembre au 16 décembre prochains, la Coupe du monde 2018 de hockey sur gazon. Formés au club de Caluire et Cuire, membres de l'équipe de France U21 vice-championne du Monde 2013, anciens élèves de l'INSA Lyon, ils porteront fièrement les couleurs du club en Inde.

L'équipe de France masculine a décroché sa qualification pour la Coupe du monde 2018 de hockey sur gazon, un événement d'envergure auquel les tricolores n'avaient plus participé depuis 28 ans ! L'événement, qui se déroulera en Inde du 28 novembre au 16 décembre prochains, sera à suivre en exclusivité et en clair sur la chaîne L'Équipe où les supporters pourront ainsi vivre avec les Bleus cette belle épopée.

Matchs de poules :
- Mercredi 29 novembre, à 14h30 : Nouvelle-Zélande – France
- Lundi 3 décembre, à 12h30 : Espagne – France
- Jeudi 6 décembre, à 14h30 : Argentine – France

Match de barrages (selon classement) :
- Lundi 10 décembre, à 12h15 ou 14h30

Demi-finales :
- Samedi 15 décembre (horaire à venir)

Finale :
- Dimanche 16 décembre (horaire à venir)

Rendez-vous le 29 novembre pour le premier match des Bleus ! Et allez les Bleus ! ■

www.lyonhockey.com - www.ffhockey.com

La Ligue Auvergne Rhône-Alpes d'aïkido et de budo - FFAB installe son siège social à Caluire et Cuire

Le samedi 3 novembre 2018 s'est tenue la première Assemblée générale ordinaire de la Ligue Auvergne Rhône-Alpes (AuRA) d'aïkido et de budo – FFAB sur la commune de Caluire et Cuire.
Sous l'impulsion de son secrétaire général, Jean-Gabriel Brando (actuellement président et enseignant à la section aïkido de l'association sportive de Caluire), le siège social de la Ligue AuRA s'est installé à l'espace sportif Lucien Lachaise, au 1, rue Curie.
La Ligue AuRA est affiliée à la Fédération française d'aïkido et de budo regroupant l'ensemble des clubs d'aïkido sur le territoire Auvergne Rhône-Alpes :
• 99 clubs : 10 clubs en Auvergne, 44 clubs en Lyonnais, 45 clubs en Dauphiné-Savoie
• 3256 licenciés : 201 en Auvergne, 1407 en Lyonnais, 1648 en Dauphiné-Savoie

À cette occasion, un stage d'aïkido était organisé l'après-midi au gymnase Métropolis de Caluire et Cuire, animé par un expert, Didier Allouis, ceinture noire 7e dan, chargé d'enseignement national et président du Département technique national. Ce stage a rassemblé un grand nombre d'élèves et professeurs de la Région. Les stagiaires ont particulièrement apprécié l'accueil qui leur a été réservé et la qualité des équipements mis à disposition. ■

Coordonnées de la Ligue AuRA d'aïkido et de budo – FFAB :
Page Facebook : Ligue Auvergne-Rhône-Alpes d'aïkido et de budo
Site web : ffabaikidoaura.wordpress.com
Contact : ligueaura.aikido.ffab@gmail.com

Cinéma

Le Ciné Caluire vous propose

Ciné Caluire
36, avenue Général de Gaulle
04 78 98 89 86
www.cinecaluire.org

→ Mauvaises Herbes

Waël, un ancien enfant des rues, vit en banlieue parisienne de petites arnaques qu'il commet avec Monique, une femme à la retraite qui tient visiblement beaucoup à lui. Sa vie prend un tournant le jour où un ami de cette dernière, Victor, lui offre, sur insistance de Monique, un petit job bénévole dans son centre d'enfants exclus du système scolaire. Waël se retrouve peu à peu responsable d'un groupe de six adolescents expulsés pour absentéisme, insolence ou encore port d'arme. De cette rencontre explosive entre « mauvaises herbes » va naître un véritable miracle.

Un film de Kheiron Tabib

Du 12 au 19 décembre

→ Le Grinch

Chaque année à Noël, les Chous viennent perturber la tranquillité solitaire du Grinch avec des célébrations toujours plus grandioses, brillantes et bruyantes. Quand les Chous déclarent qu'ils vont célébrer Noël trois fois plus fort cette année, le Grinch réalise qu'il n'a plus qu'une solution pour retrouver la paix et la tranquillité : il doit voler Noël.

Un film d'animation de Yarrow Cheney et Scott Mosier

Du 26 au 31 décembre

Le Méliès vous propose

Le Méliès
67, chemin de Vassieux
04 72 27 02 07
www.lemelies.org

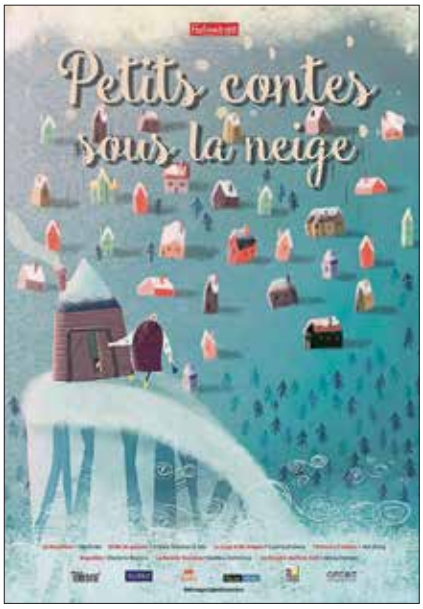

→ P'tit ciné : Petits contes sous la neige

L'entraide et la créativité sont au rendez-vous dans ce programme de sept courts-métrages à destination des plus petits. D'une montagne enneigée en passant par une mer étoilée, d'une ville tranquille à un océan agité, les héros de ces films transportent le spectateur dans leurs histoires joyeuses et poétiques, pour la plupart empreintes d'une magie toute hivernale.

Mercredi 12 décembre, à 16h

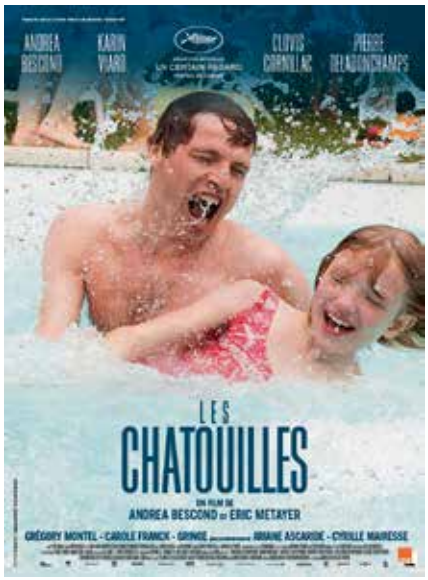

→ Les Chatouilles

Odette a 8 ans, elle aime danser et dessiner. Pourquoi se méfierait-elle d'un ami de ses parents qui lui propose de « jouer aux chatouilles » ? Adulte, Odette danse sa colère, libère sa parole et embrasse la vie…

Un film d'Andréa Bescond et Éric Métayer
Avec Andréa Bescond, Karin Viard, Clovis Cornillac

Du 12 au 17 décembre

LA SÉLECTION

Bibliothèque municipale

Plaisir de lire et d'écouter… Les bibliothécaires ont sélectionné pour vous

MUSIQUE ET ARTS DU SPECTACLE

Une vie violente

Tournant des années 2000, en Corse. Stéphane, étudiant prometteur à Aix-en-Provence, parce qu'il fait le choix de l'amitié, de l'attachement à la terre, de l'engagement politique radical, et parce qu'on n'échappe pas à son destin, est progressivement rattrapé par la violence extrême qui règne alors sur l'île, et qui décime une partie de sa jeunesse.
Le spectateur doit affronter le réalisme du style, la répétition et la complexité des dialogues, la brutalité de certaines scènes, s'il veut pouvoir goûter l'âpre beauté de ce film. Vraiment, cela en vaut la peine. ■

***Une vie violente* /**
Un film de Thierry de Peretti
Pyramide vidéo, 2017
À retrouver au rez-de-chaussée de la bibliothèque municipale.

ADULTES

Un fils obéissant

Dans ce récit autobiographique, magnifique hommage à son père, Laurent Seksik ose le « Je » et se dévoile. Dans une narration tout en retours en arrière, il (re)visite son histoire familiale.
D'une rare puissance émotionnelle, ce récit d'un fils obéissant déploie toute la splendeur et les vicissitudes des liens familiaux, qu'ils nous entravent ou nous transcendent. ■

***Un fils obéissant* / Laurent Seksik**
Flammarion, 2018
À retrouver au 2e étage de la bibliothèque municipale

JEUNESSE

Le Zoo Poétique : La Fontaine, Verlaine, Prévert…

Pour s'initier ou redécouvrir la poésie, voici un bel album, magnifiquement illustré, composé d'une trentaine de textes sur le thème des animaux. Un plaisir pour l'œil et l'esprit… ■

***Le Zoo Poétique : La Fontaine, Verlaine, Prévert…* / Illustré par Bruno Gibert**
Seuil Jeunesse, 2018
À retrouver au 1er étage de la bibliothèque municipale

HORAIRES D'OUVERTURE
PENDANT LES VACANCES DE NOËL

Bibliothèque municipale :
place du Docteur Frédéric Dugoujon
04 78 98 81 00
bibliotheque@ville-caluire.fr
Site internet : bm.ville-caluire.fr

- Samedis 22 et 29 décembre : de 11h à 13h (fermeture exceptionnelle à 13h)
- Mercredis 26 décembre et 2 janvier : de 10h à 18h
- Jeudis 27 décembre et 3 janvier : de 15h à 19h
- Vendredis 28 décembre et 4 janvier : de 15h à 19h
- Samedi 5 janvier : de 11h à 18h

AUX CÔTÉS DE VOS ENFANTS
DEPUIS 20 ANS ...

... 20 ans, et toujours
dans le mouvement !

Babychou Services
www.babychou.com
Une autre idée de la garde à la maison

Babychou Services Lyon et Agglomération
Caluire : 09 83 29 90 40

ASSISTANCE INFORMATIQUE À DOMICILE
Dépannage - Installation - Formation

@llegro
Guillaume Bonjean
06 69 57 53 49
www.allegro-informatique.fr
AGRÉMENT D'ÉTAT - RÉDUCTION D'IMPÔTS

Besoin d'aide en INFORMATIQUE ?
À votre DOMICILE ?
PIERRE LUBRANO di DIEGO est là !
06 64 92 41 87
DÉPANNAGE
INSTALLATION
FORMATION
CONSEIL
Déduction Fiscale: jusqu'à moins 50% en fonction de la législation en vigueur

Majorité

Parce que nous aimons Caluire et Cuire, continuons ensemble !

Avec son label 4 fleurs obtenu en 2015 et confirmé le mois dernier par le jury Villes et Villages Fleuris, Caluire et Cuire affirme chaque jour davantage son statut de ville toujours plus verte et nous en sommes fiers. Le renouvellement de notre 4e fleur est le fruit d'une volonté politique, bien sûr, du travail exemplaire des agents municipaux, évidemment, mais c'est aussi la récompense méritée de la démarche citoyenne de chacun.

C'est dans cet élan, et parce que nous savons que vous partagez notre volonté d'aller encore plus loin pour renforcer les actions concrètes en faveur de l'environnement et de l'amélioration de notre cadre de vie, que nous vous encourageons à mettre vos talents et votre énergie citoyenne au service de la nouvelle grande concertation que nous avons lancé avec Isabelle Autissier, navigatrice autour du monde en solitaire et présidente du WWF-France, le 23 novembre dernier.

Son thème, Caluire et Cuire ville durable, se déclinera, autour de trois grandes problématiques : l'urbanisme, la mobilité et l'environnement. Jusqu'au printemps 2019, conférences, ateliers, débats viendront enrichir notre réflexion sur ces sujets majeurs pour notre temps et qui nous tiennent à cœur.

Qu'il s'agisse de la lutte contre le gaspillage alimentaire avec le Service restauration, de l'accompagnement des Caluirards dans leurs efforts de réduction des déchets (distributions gratuites de poules, aide à l'installation de composteurs collectifs dans les résidences…), en passant par l'installation de 3 ruches sur le toit de l'Hôtel de Ville, le Zéro Phyto pour l'entretien des espaces verts, ou encore de la rénovation et la mise en valeur des espaces publics et des sites naturels caluirards, sans oublier les opérations d'information et de sensibilisation à l'écologie (Caluire Ville Verte, Ferme à la ville…), à Caluire et Cuire, cela fait longtemps que nous sommes engagés dans une démarche durable pour notre territoire.

Aujourd'hui, nous voulons élargir encore notre vision pour demain, pour l'avenir de Caluire et Cuire que nous aimons. C'est pourquoi nous faisons appel à vous, à votre vitalité, à vos aspirations, à vos inspirations… Toutes vos propositions sont les bienvenues, n'hésitez pas à nous faire part de vos idées et à suggérer de nouvelles conférences, de nouvelles sources de réflexion et de compréhension de ces thématiques.

Une liste de l'ensemble des propositions, soumises au cours de cette concertation, sera établie. C'est sur cette base qu'un plan d'action clair et pragmatique sera bâti pour déboucher sur des réalisation concrète, pensées au-delà des mots et mises en œuvre au-delà des belles intentions, au plus près des réalités et du quotidien des Caluirards.

C'est un grand chantier qui s'ouvre pour notre chère commune et nous sommes déterminés à relever ce défi avec vous tous parce que nous sommes convaincus que l'intelligence collective est une force et un moteur essentiel pour agir efficacement.

Ensemble, poursuivons notre action pour Caluire et Cuire.

Les élus de la Majorité municipale. Philippe COCHET, Maire, conseiller métropolitain, Côme TOLLET, 1er adjoint délégué à l'urbanisme, à l'économie et à l'emploi, Geneviève LACROIX, adjointe déléguée aux affaires scolaires, Maurice JOINT, adjoint délégué à l'administration générale et à la démarche qualité, Nathalie MERAND-DELERUE, adjointe déléguée aux finances et au contrôle de gestion, Jean-Paul ROULE, adjoint délégué à la culture, Isabelle MAINAND, adjointe déléguée à la famille et à la vie associative, Marie-Odile CARRET, adjointe déléguée à l'action sociale, Robert THEVENOT, adjoint délégué aux déplacements et aux transports, Marie-Hélène ROUCHON, adjointe déléguée à l'environnement, Damien COUTURIER, adjoint délégué aux sports, Frédéric JOUBERT, adjoint délégué aux commerces et aux anciens combattants, Irène BASDEREFF, conseillère métropolitaine, Gaël PETIT, conseiller métropolitain, Chantal CRESPY, conseillère métropolitaine, Fabien MANINI, conseiller délégué, Laëtitia NICAISE, conseillère déléguée, Geneviève SEGUIN-JOURDAN, conseillère déléguée, Patrick CIAPPARA, conseiller délégué, Viviane WEBANCK, conseillère déléguée, Elisabeth BREMOND, Philippe CHAISNE, Hervé CHAVANE, Mamadou-Diang DIALLO, Virginie du GARDIN, Evelyne GOYER, Marlène HAMPARSOUMIAN, Hamzaouia HAMZAOUI, Charlotte ROQUES, Abdelaziz TAKI, Laurent MICHON, Sonia FRIOLL, Sophie BLACHÈRE, Xavier VITARD DE LESTANG. ■

« Selon l'article L2121 – 29 du CGCT, le Conseil Municipal règle par ses délibérations les affaires de la commune. Chaque groupe politique du Conseil Municipal de Caluire et Cuire dispose d'une tribune d'expression proportionnelle aux voix obtenues lors des élections municipales. »

Opposition

Caluire et Cuire en mouvement

De l'utilité d'une Zone à Faibles Émissions (ZFE)

Le Maire, conseiller métropolitain, a demandé que le conseil municipal du 15 octobre donne un avis défavorable à la ZFE proposée par la Métropole à partir de 2019. Surprenant, d'autant que le même aurait œuvré pour que Caluire se trouve dans cette zone. Et d'autant plus surprenant encore qu'une « Grande concertation » est annoncée pour une ville durable. Devant cette position, nous avons clairement exposé notre vision de l'avenir : POUR cette zone de faibles émissions, CONTRE le refus de la majorité. Cette zone est le fruit d'une concertation engagée depuis un an, dont les conclusions ont été présentées le 09 mars 2018 à la conférence territoriale des maires du plateau Nord. Les mesures de restriction concernent les utilitaires et les poids lourds les plus polluants. Sur la forme, la mise en place de la ZFE s'inscrit dans la continuité des grands plans métropolitains. Sur le fond, comme l'a dit N. Hulot, il faut arrêter « la politique des petits pas », et continuer à penser que nous avons le temps. Nos gestes doivent être guidés non plus par la posture, mais bien par l'importance et l'urgence de lutter contre la pollution urbaine et ses risques sur notre santé. Soyons réalistes et pragmatiques. La ZFE n'est pas la solution à tous nos problèmes, mais dans le cadre du plan Oxygène (2016) engagé par la Métropole, elle est un moyen pour agir, comme l'est la réduction de la vitesse sur le boulevard L. Bonnevay. Oui, ces décisions sont exigeantes, douloureuses pour certains, et nécessitent donc des mesures d'accompagnement. Mais avons-nous encore le choix ? Avons-nous encore le droit au temps ? Nos actes d'aujourd'hui, nous engagent pour demain. Il faut agir. Nous vous souhaitons à toutes et à tous de bonnes fêtes de fin d'année.

F. Matteucci, M-J. Bajard, G. Durel, Cl. Parisi (PS/EELV) ■

Caluire et Cuire Bleu Marine

Texte non communiqué dans les délais

Caluire et Cuire citoyens

Lors du dernier conseil, la municipalité a fait le plein de votes « contre » la vente de l'une des parcelles de la Terre des Lièvres à la jardinerie Truffaut. Une telle unanimité des élus – hors majorité – est suffisamment rare pour être soulignée. Pourquoi : absence de concertation (a-t-on demandé l'avis des citoyens ? non), absence d'explication (a-t-on justifié le besoin d'une 4e jardinerie dans le secteur ? non), absence de communication (a-t-on présenté le projet avant qu'il soit voté ? non), absence de vision (a-t-on envisagé un projet plus global pour la Terre des Lièvres ? non). La municipalité a tenté de nous rassurer : « il ne s'agira pas d'une boîte à chaussure ! » (un peu court). Lors de ce conseil, alors que nous y revenions pour la 3e fois, la majorité nous a dévoilé qu'un projet de lycée d'enseignement général était à l'étude. Il est temps d'y associer les élus et les citoyens ! ■

Démocratie et Citoyenneté à Caluire

Sur le projet de création d'une Zone de Faibles Émissions présenté au conseil du 15/10 nous n'avons pas pris part au vote. En effet, pour réduire la circulation routière qui ne cesse d'augmenter à Caluire, nous avons proposé en complément 2 amendements qui n'ont pas été débattus à savoir demander à la Métropole : de réexaminer le projet de Tram-Train de façon à accélérer la mise en service au plus tôt d'une liaison Trévoux-Sathonay et de réaliser une étude pour mettre en place la gratuité des transports en commun qui traversent notre ville. ■

Fête des Lumières

À l'occasion de la Fête des Lumières, plusieurs animations vous sont proposées sur l'ensemble de la Ville. Découvrez le programme !

La Municipalité vous offre une soirée aux mille et une couleurs !

Procession aux lampions

La soirée débutera par des déambulations ! Les petits Caluirards* sont invités à venir récupérer leur lampion. Trois lieux de distribution seront disponibles : place Gutenberg, place de l'Église et devant le Métropolis. Ces trois processions se dirigeront vers l'esplanade de l'Hôtel de Ville où se déroulera la suite des animations.

Samedi 8 décembre
Rendez-vous à 16h15
Place Gutenberg, place de l'Église ou devant le Métropolis (30, rue François Peissel)
Durée de la procession : environ 15 minutes.

**Les enfants doivent être obligatoirement accompagnés d'un adulte et sont placés sous son entière responsabilité.*

Feu d'artifice

Cette année, la Ville de Caluire et Cuire a choisi de vous faire vivre la Fête des Lumières à travers un magnifique feu d'artifice, tiré depuis le toit de l'Hôtel de Ville. Le bâtiment sera mis sous le feu des projecteurs !

Samedi 8 décembre
Rendez-vous à 17h30
Esplanade de l'Hôtel de Ville
Durée : environ 20 minutes

Lâcher de lanternes

La soirée se terminera par un lâcher de lanternes volantes biodégradables qui illumineront le ciel de Caluire et Cuire !

Samedi 8 décembre
À la suite du feu d'artifice
Esplanade de l'Hôtel de Ville

Buvette et petite restauration sur l'esplanade de l'Hôtel de Ville dès 16h30

Mais aussi...

Animations à Cuire le Bas

Les commerçants de la place de la Rochette, associés à l'association Le Cœur de Cuire Bas, vous attendent le vendredi 7 décembre à partir de 17h. Au programme : mini-marché de Noël, maquillage pour les enfants, sculptures de ballons, animation musicale, tombola... Les commerçants offriront les boissons : vin chaud, jus de fruits et chocolat chaud.

Vendredi 7 décembre, à partir de 17h
Place de la Rochette

Animations dans le Bourg

Les commerçants de l'UCCB (Union des Commerçants de Caluire Bourg) vous donnent rendez-vous le samedi 8 décembre à partir de 16h. Au programme : « Salon de Noël » avec vente et dégustations, animations pour les enfants, « photoboots »... Du 1er au 24 décembre, participez au calendrier de l'avent géant installé place de l'Église en remplissant les bulletins d'inscription chez les commerçants du Bourg. Un lot par jour à gagner !

Samedi 8 décembre, à partir de 16h
Place de l'Église

Concerts du groupe Gospel Colors

L'Institut Saint-Julien et Face-à-face musical vous invitent à partager un moment lors de la Fête des Lumières. Deux concerts du groupe Gospel Colors vous seront proposés, à 18h et 20h.

Samedi 8 décembre, à 18h et à 20h
Chapelle de l'Oratoire – 6, rue de l'Oratoire
Concerts gratuits et participatifs
Vin chaud offert entre les deux concerts
Vente de lumignons au profit de l'association Abbé Pierre
Réservations : 07 68 68 29 66
concerts.faceafacemusical@gmail.com
Plus d'infos sur : www.faceafacemusical.fr
Facebook : GospelColorsOfficiel

Balade urbaine

Chaque premier dimanche du mois, la Municipalité vous propose de participer à une balade urbaine commentée par les élus de Caluire et Cuire pour (re)découvrir un quartier.
Prochains rendez-vous :

Dimanche 2 décembre, à 10h
Place du Vernay
Dimanche 6 janvier, à 10h
Angle de la rue de Margnolles et de la rue de l'Oratoire

Grande concertation 2 : la ville durable

La conférence du 23 novembre dernier, animée par Isabelle Autissier, a permis de lancer cette deuxième Grande concertation organisée par la Municipalité. Tout au long de l'année, venez assister à des conférences d'experts et participer à des ateliers sur les trois grandes thématiques : urbanisme, mobilité et environnement.

Conférence sur l'urbanisme : quel aménagement urbain pour demain ?

Par Antoine Petitjean, architecte-urbaniste

Vendredi 14 décembre, à 18h30
Salle du Conseil municipal
Hôtel de Ville

Ateliers sur l'urbanisme

Samedi 15 décembre, de 10h à 12h
Maison de la parentalité

Retrouvez les dates des prochains rendez-vous dans le prochain numéro de *Rythmes*.

Commémoration

Guerre d'Algérie

Journée nationale d'hommage aux Morts pour la France pendant la guerre d'Algérie et les combats du Maroc et de la Tunisie.

Mercredi 5 décembre, à 17h
Place Gouailhardou

Save the date !

Les vœux du Maire auront lieu le samedi 19 janvier. Plus d'infos dans le prochain numéro de *Rythmes*.

Conseil municipal

Mardi 11 décembre, à 19h
Salle du Conseil municipal
Hôtel de Ville,
place du Docteur Dugoujon

Caluire Ville Verte

Venez rencontrer nos jardiniers pour leur demander conseils et recommandations.

Samedi 15 décembre, de 8h à 12h
Marché de Montessuy, allée de la Jeunesse

© Freepik

Piscine municipale

Animations pour les enfants

La piscine municipale organise une séance « Bébé plouf » sur le thème de Noël ! Des surprises vous attendent sur place… ainsi que la visite du Père Noël ! Une activité à partager en famille. Les enfants de moins de 4 ans doivent être accompagnés d'un parent.

Samedi 15 décembre, de 9h à 12h
Piscine municipale Isabelle Jouffroy
310, avenue Elie Vignal
Renseignements sur place ou au 04 37 26 00 20.

Maison de la parentalité

Organisation d'ateliers, de décembre à mars, d'après l'approche « Faber et Mazlish »

Accueil des émotions des enfants et écoute empathique : aider les enfants aux prises avec des sentiments pénibles, comment les accompagner lorsqu'ils sont tristes, en colère, frustrés, comment les aider à s'ouvrir et à parler de ces moments difficiles…

Prochain rendez-vous : jeudi 13 décembre, de 19h à 21h45
Réservé aux Caluirards
Inscription obligatoire : maisonparentalite@ville-caluire.fr
Nombre de places limité

Cinéma

Le Complexe café-théâtre organise une soirée spéciale « humour » le lundi 31 décembre au cinéma Le Méliès.

Lundi 31 décembre, à 19h et à 21h30
François Martinez dans « Menteur » ?
Cinéma le Méliès
67, chemin de Vassieux
Tarif unique : 25 €

Centres sociaux et culturels

CSC DU PARC DE LA JEUNESSE

Il reste encore de la place dans certains ateliers. L'association est ouverte à tous : du plus jeune au plus âgé, seul ou en famille… Avec une proposition d'activités variées : couture, aquarelle/pastel, gym douce, dessin (7-11 ans), gym tonique, qi-gong, sophrologie… Renseignez-vous au 04 72 27 44 10.

Vide dressing (femmes-hommes)

Venez acheter des vêtements, des accessoires, de la déco…

Samedi 1er décembre, de 9h à 15h
Entrée libre

© Freepik

Nouveauté : stage créa couture « déco de Noël »

Samedi 8 décembre, de 9h30 à 16h
Tarifs : 30 € (adultes) et 20 € (ados à partir de 15 ans)
D'autres dates sont au programme, renseignements au 04 72 27 44 10

CSC DES BERGES DU RHÔNE

© Freepik

Coups de pouce informatiques

Vous souhaitez parfaire votre connaissance de la tablette ? On vous a offert un téléphone, sans vous apprendre à l'utiliser ? Vous souhaitez apprendre à faire vos démarches administratives en ligne ?

Les lundis, de 9h30 à 11h
Renseignements au 04 72 27 44 40
PC-tablette : lundi 3 décembre
Smartphone : lundi 17 décembre
Tarifs : 5 € par atelier (+ adhésion)

Espace découverte

Les lundis, de 14h30 à 16h30

Venez discuter, jouer et proposer vos projets, sorties culturelles…
Renseignements au 09 72 35 09 07

Bibliothèque municipale

HORAIRES D'OUVERTURE DE LA BIBLIOTHÈQUE MUNICIPALE PENDANT LES VACANCES DE NOËL

Samedis 22 et 29 décembre : 11h-13h (fermeture exceptionnelle à 13h)

Mercredis 26 décembre et 2 janvier : 10h-18h

Jeudis 27 décembre et 3 janvier : 15h-19h

Vendredis 28 décembre et 4 janvier : 15h-19h

Samedi 5 janvier : 11h-18h

Pour les enfants

Séances de lecture

Partagez un beau moment avec vos enfants en écoutant des histoires...

Bébé Bouquine

(Jusqu'à 3 ans*)

Samedi 8 décembre, de 11h15 à 11h45

Sur inscription gratuite 3 semaines avant la séance (un membre de la famille doit être abonné à la bibliothèque)

**Les enfants doivent être accompagnés d'un adulte.*

Spectacle « Rêche peluche »

Conte et musique par Guy Prunier et Jean-Luc Portalier, Compagnie Raymond et Merveilles

Être conteur et avoir une grand-mère qui connaît les secrets du Père Noël, quelle chance incroyable !

(Pour les enfants de 4 à 8 ans*)

Mercredi 19 décembre, à 16h

Sur inscription gratuite 3 semaines avant le spectacle

**Les enfants doivent être accompagnés d'un adulte.*

Bibliothèque municipale
Place du Docteur Dugoujon
04 78 98 81 00
bibliotheque@ville-caluire.fr
bm.ville-caluire.fr

NOUVEAUX HORAIRES :
le mardi, jeudi et vendredi, de 15h à 19h ;
le mercredi, de 10h à 18h ;
le samedi, de 11h à 18h.

Musique

AMC2

Concert de Noël des classes d'instruments polyphoniques

Pour le plaisir de tous, venez assister au concert de Noël des classes d'instruments polyphoniques : harpe, guitare et piano. Les élèves se produiront en solo, en duo ou en petites formations dans un répertoire éclectique.

Samedi 15 décembre, à 15h
AMC2 Centre-ville

Venez profiter d'un moment musical riche et varié en compagnie des bois

Mardi 18 décembre, à 19h
AMC2 Centre-ville

Concert de Noël festif

Les ensembles à cordes, violons, altos, violoncelles et contrebasses se rejoindront afin de vous offrir un concert de Noël festif. Des plus petits aux plus grands, tous les élèves, accompagnés de leurs professeurs, vous attendent pour partager un beau moment musical.

Mercredi 19 décembre, à 19h
AMC2 Centre-ville

Musique baroque

Les musiciens de l'atelier de musique ancienne interpréteront différents répertoires (flûtes à bec, clavecin...) Le rendez-vous de la musique baroque à ne pas manquer en cette fin d'année.

Jeudi 20 décembre, à 19h
AMC2 Centre-ville

Fêtez Noël avec les classes de cuivres et percussions

Vendredi 21 décembre, à 20h
Église Sainte-Bernadette
14, rue Paul Painlevé
Renseignements : 04 78 08 14 04
contact@musicamc2.fr
www.musicamc2.fr
Facebook : AMC2

AMC CENTRE-VILLE
1, rue Jean Moulin
Renseignements : 04 78 08 14 04
contact@musicamc2.fr
www.musicamc2.fr
Facebook : AMC2

Les dimanches matin sport et santé

Chaque troisième dimanche du mois, la Municipalité vous propose un rendez-vous spécifique et gratuit.

Dimanche 16 décembre, à 10h
Venez découvrir la capoeira !
Gymnase Métropolis
30, rue François Peissel
Inscription : 04 78 98 81 41
Prévoir une tenue confortable

les dimanches matin sport et santé

Nos coups de cœur de décembre !

FLIP FABRIQUE « TRANSIT »

[Cirque]

Dès 6 ans

Étoile montante du nouveau cirque canadien, Flip Fabrique propose avec « Transit » une création spectaculaire alliant sur scène joie, jeu et amitié.

Vous connaissiez Le Cirque du Soleil, Le Cirque Eloize et Les 7 Doigts de la main ? Le cirque canadien n'a pas fini de vous épater avec sa dernière révélation, Flip Fabrique. Née en 2011 du rêve commun d'un groupe de six amis québécois tous issus du milieu du cirque professionnel, la compagnie s'est notamment révélée avec « Transit ». « Transit », c'est la vie de troupe, les hauts et les bas de la tournée, l'amitié et le plaisir d'être ensemble. C'est aussi la vie qui change, évolue et forge des souvenirs qui nous habiteront à jamais. C'est cette énergie nouvelle du moment présent qui se trouve libérée sur les planches grâce aux six artistes. Quand il n'y a plus de lendemain, on ne doute plus. Le temps d'un spectacle, on rêve haut et fort, on plonge la tête la première dans le présent, et on ose absolument tout.

Samedi 15 décembre, à 20h
Dimanche 16 décembre, à 16h
Tarifs : 15 à 34 €

VIKTOR VINCENT

[Magie]

Dès 8 ans

Face au seul en scène du mentaliste Viktor Vincent « Les liens invisibles », préparez-vous à perdre pied, à être mystifié et emporté.

Le grand public a notamment découvert Viktor Vincent grâce aux émissions d'Arthur sur TF1 « Diversion » et « Mentalistes : dans la tête des stars ». Dans son seul en scène « Les liens Invisibles », l'homme à la classieuse moustache livre des illusions tout aussi bluffantes. Il commence par le récit de trois histoires incroyables avec une question en toile de fond : « Croyez-vous au destin ? ». Ce diplômé de réalisation cinématographique livre même des secrets dans son ouvrage « Le carnet du mentaliste ». « *J'y explique des techniques pour que vous puissiez vous amuser avec l'esprit de vos proches ou de vos collègues, jusqu'à les rendre dingues* », sourit Viktor Vincent. Qui ne rêverait pas de maîtriser tous ces pouvoirs après avoir assisté aux « liens Invisibles » ?

Jeudi 20 décembre, à 20h
Tarifs : 15 à 35 €

SULKI & SULKU ONT DES CONVERSATIONS INTELLIGENTES

[Théâtre]

Sulki et Sulku ont été promus. De seconds rôles dans « Musée haut, musée bas », une pièce sortie en 2004 et depuis adaptée au cinéma, les deux compères ont droit à leur propre spectacle. Avec leurs costumes multicolores carrément clownesques, ils sont toujours orchestrés par Jean-Michel Ribes dans « Sulki et Sulku ont des conversations intelligentes ». Le directeur du Théâtre du Rond-Point laisse ici libre cours à ses réflexions acérées sur le monde dans un spectacle où l'absurde est roi et où les influences de Ionesco sont légion. La mise en scène fait la part belle au manichéen pour donner encore plus de relief à la caricature. Sur scène, Romain Cottard et Damien Zanoly sont aussi différents physiquement qu'ils sont accordés dans leurs tenues criardes. Leurs propos totalement décousus sont tous tenus sur un ton égal. Délicieusement déroutant.

Mercredi 12 décembre, à 20h30
Tarifs : 15 à 30 €

Culture

EXPOSITIONS DE L'ATRIUM
« Regard'emoi – Du vague à l'âme »

Travail artistique réalisé par les habitants de la résidence des Canuts et par les personnes accueillies à l'accueil de jour, à partir des œuvres exposées sur les murs de la résidence, par les artistes invités : Bena, Aïssa Taoufik, Monika Lewandoswka, Laurent Mondélo, Sylvie Samy, Jocelyne Bessoin Girard, Shahab Tolooïe, Romain Millet. Les résidents ont travaillé en collaboration avec les artistes et le personnel d'animation.

Jusqu'au 15 décembre
Atrium de l'Hôtel de Ville, place du Docteur Dugoujon
Du lundi au vendredi, de 8h30 à 12h15 et de 13h30 à 17h, et le samedi, de 9h à 12h
Entrée libre
Renseignements : 04 78 98 80 66

Mouss : peintures et teintures

Issu d'une lignée de teinturiers traditionnels au Burkina Faso, Mouss a la passion de la matière et de la couleur. Autodidacte, il est maintenant un artiste reconnu dans le monde entier. Il est toujours à la recherche de nouvelles techniques et compositions : peinture avec les doigts, avec la main droite ou gauche, en tenant plusieurs pinceaux… Il travaille avec les pigments naturels et prépare sa palette de couleurs lui-même.
La sélection d'œuvres récentes présentées montre les fruits de ses observations et son ressenti face au monde qui l'entoure, imprégné d'une grande sensibilité. L'alchimie du geste artistique et des matières naturelles employées chantent la chaleur de la vie de son pays natal, les traces des multiples lieux visités et les expériences vécues jusqu'à ce jour… Sa simplicité paisible est mêlée d'un grand sens du mystère, de la musique, de la danse, des contes, des hommages à la femme et la beauté de la fécondité, des images des rêves d'enfance et de l'inconscient, de la nature et ses créatures sauvages.

Du 18 décembre au 26 janvier
Atrium de l'Hôtel de Ville, place du Docteur Dugoujon
Du lundi au vendredi, de 8h30 à 12h15 et de 13h30 à 17h, et le samedi, de 8h30 à 12h
Entrée libre
Renseignements : 04 78 98 80 66

LE MÉMORIAL JEAN MOULIN

Le 21 juin 1943, Jean Moulin est arrêté par la Gestapo dans la maison du Docteur Dugoujon. Cette maison, devenue le Mémorial Jean Moulin, est ouverte au public depuis 2010.

Horaires d'ouverture :
- Groupes : les lundis, mardis, mercredis et vendredis, de 9h à 12h et de 14h à 17h et les jeudis, de 14h à 17h (réservation obligatoire).
- Individuels : les jeudis, de 9h à 13h et les samedis, de 13h à 17h (réservation conseillée).

Le Mémorial reste ouvert pendant une partie des vacances scolaires. Les médiatrices vous proposent des visites guidées classiques d'environ une heure, mais également des ateliers découverte où vous reconstituez vous-même le cadre de l'arrestation, en famille, avant un temps d'échange avec la médiatrice (durée : 45 minutes). Sur réservation. Renseignements au 04 78 98 85 26. Le Mémorial sera exceptionnellement fermé les lundis 24 et 31 décembre.

Tarifs :
Gratuité pour les moins de 18 ans, les anciens combattants et les habitants de Caluire et Cuire. 2 € pour les adultes non Caluirards.

Mémorial Jean Moulin
place Gouailhardou
Renseignements et réservations :
04 78 98 85 26 ou memorialjeanmoulin@ville-caluire.fr

Rencontrez le maire et les élus!

Prochaines permanences municipales
Lundis 3 décembre et 7 janvier, à partir de 17h

Horaires des services municipaux

HÔTEL DE VILLE DE CALUIRE ET CUIRE

Place du Docteur Frédéric Dugoujon
BP 79 — 69642 CALUIRE ET CUIRE CEDEX
0478988080 — mairie@ville-caluire.fr
Site internet: www.ville-caluire.fr
Horaires d'accueil du public:
Du lundi au vendredi, de 8h30 à 12h15 et de 13h30 à 17h et le samedi (état civil uniquement), de 8h30 à 12h

POLICE MUNICIPALE

Hôtel de Ville: place du Docteur Dugoujon
0478988147
Si l'équipage n'est pas disponible, composez le 17

→ Secrétariat:
Du lundi au vendredi, de 8h30 à 12h15 et de 13h30 à 17h

BIBLIOTHÈQUE MUNICIPALE

Place du Docteur Dugoujon
Nouveaux horaires :
Les mardis, jeudis et vendredis, de 15h à 19h, les mercredis, de 10h à 18h et les samedis, de 11h à 18h

LUDOTHÈQUE MUNICIPALE

19, Montée des Forts
Mardi, jeudi, de 16h à 18h30
Vendredi, de 9h à 12h et de 15h à 19h
Samedi, de 9h à 12h30
Hors vacances scolaires

CCAS

Hôtel de Ville: place du Docteur Dugoujon
Lundi, mardi, mercredi et vendredi: 8h30-12h15/13h30-17h. Jeudi: 8h30-12h15/15h-17h

Collecte des encombrants pour les personnes isolées et âgées de plus de 70 ans durant les deux premières semaines de décembre. Service gratuit.
Pour renseignements et inscriptions, contactez l'accueil du CCAS au 0478988084.

PISCINE MUNICIPALE

310, avenue Élie Vignal
0437260020
Pour plus d'informations (horaires, tarifs...), rendez-vous sur www.ville-caluire.fr

Infos pratiques

URGENCE MÉDICALE

Composez le 15 ou contactez la Maison médicale de garde: 16, quai Général Sarrail — 69006 Lyon
0472330033

PHARMACIES DE GARDE

Pour connaître la pharmacie de garde: composez le **n° 3237** sur votre téléphone (0,34 cts la minute depuis un poste fixe) ou rendez-vous sur le **www.3237.fr**

DÉCHETTERIE IMPASSE DES LIÈVRES

→ Horaire d'hiver:
du 1er novembre au 31 mars:
Du lundi au vendredi : 9h-12h et 14h-17h
Le samedi : 9h-17h
Le dimanche : 9h-12h

Attention, les encombrants doivent désormais être déposés à la déchetterie.

→ Horaires de la donnerie:
Du lundi au samedi:
Du 1er novembre au 31 mars: 9h à 12h
Du 1er avril au 31 octobre: de 8h30 à 12h

SÉCURITÉ

Pour toutes situations d'urgence en matière de sécurité, **composez le 17**

Pour optimiser l'intervention, il vous sera demandé:

1. Vos nom, prénom, adresse et numéro de téléphone
2. Un compte-rendu synthétique des faits dénoncés, leur localisation précise, le nombre d'auteurs et leur signalement
3. Le code d'entrée de l'immeuble. Important: si vous ne souhaitez pas que les policiers entrent en contact avec vous lors de l'intervention, n'hésitez pas à le préciser à l'opérateur du 17

PERMANENCES

Avocat-conseil, conciliateur, notaire:
Sur rendez-vous: 0478988080

Contrôleur des impôts:
1, rue Claude Baudrand — 0472104450

caluire et cuire

Fête des Lumières

SAMEDI 8 DÉCEMBRE 2018

ESPLANADE DE L'HÔTEL DE VILLE

16H15 : DISTRIBUTION DE LAMPIONS

(PLACE GUTENBERG, METROPOLIS, PLACE DE L'EGLISE)

17H30 : FEU D'ARTIFICE

18H : LÂCHER DE LANTERNES VOLANTES